

知道达人:生活常识、服务咨询、社会动态的百科搜索引擎。
你知道的他知道,你不知道的他也知道。有问题求助,请发送短信“ZDDR#内容”
到106573023420,或者发邮件到zhidao@xxsb.com,达人帮你解答疑难。

我家有很多被子,没有地方收纳,怎样可以
以更省地方地收纳被子呢?
何小姐

社会人员下月可申请教师资格证

你好,我是一位师范大学中文系毕业但非师范类的毕业生,毕业已经两年,一直从事非教师行业,听说今年广东省面向社会认定教师资格,请问知道达人我怎样可以拿到教师资格证呢?
梁小姐

记者从广东省教育厅了解到,目前我省大部分的教师都是从师范学校毕业的学生,但是省教育厅每年也会面向社会认定教师资格,今年面向社会认定幼儿园、中小学(含中等职业学校)教师资格工作安排将在12月进行。

根据相关通知的规定,申请人需要提供3份文件,分别为:1、广东省教育厅学历认证中心出具的学历鉴定证明;2、普通话等级证书;3、修读《教育心理学》、《教育学》的课程合格证明。全程各项认证、考试总需350~500元。

学历

需要提前办理学历认证

申请不同层次教育的教师有严格学历要求,其中申请认定小学教师资格者,必须具备中等师范学校或以上学历;申请初中教师资格者,必须具备专科毕业或以上学历;申请认定高中教师资格者,必须具备本科毕业或以上学历。其他层次的教师资格要求,可到广东省教师资格认定网查询。

记者从有关部门了解到,社会人员办理教师资格证需提供由广东省教育厅学历认证中心出具的学历鉴定证明原件和复印件,申请人需要到广东省高校毕业生就业指导中心或其代办点办理认证。

办理认证需要7~15个工作日,申请人须带上身份证、毕业证、学位证三证的原件和复印件,到窗口填写申请表。广东省境内学校研究生证书(含博士、硕士)100元/本,本科、专科、中专证书各70元/本;广东省外学校研究生证书(含博士、硕士)150元/本,本科、专科、中专证书各140元/本。也就是说,省内高校毕业的本科毕业生每证验证收费70元,学历、学位两证需要140元;省外高校本科毕业生每证140元,学位、学历两个证一共280。

普通话

需要达到二级乙等

申请教师证的社会人员必须要通过普通话水平测试,要求达到二级乙等。广东省的普通话等级考试每年5月、11月向社会人员开放,每年6月、12月。广州地区的社会人员可以直接到广东外语艺术职业学院或者广州市语委办报名。

自愿参加普通话水平测试的人员,需要缴纳测试费40元,证书工本费5元和培训费60元,共105元。同时按规定交3张近期同版小1寸彩色照片,用于办理准考证和普通话水平等级证书。

有些申请人在读时曾经获得普通话等级证书,但毕业后已经遗失的,可向原发证单位申请补发。



今年初,教师资格证可面向社会人员认定的消息刚传出,大批毕业生到高校报名修读《教育学》和《教育心理学》,甚至通宵排队,盛况空前。 信息时报记者 萧嘉宁 摄

课程

需修读《教育学》、《教育心理学》

根据有关要求,申请教师证的人员,要修读《教育学》以及《教育心理学》两门课程考试并考试合格。

按照规定,非师范专业毕业的人员,如果在高校、中等师范学校或通过国家自学考试等途径,学习或补修过相应层次的课程并取得合格证书的,可免修两课程。记者致电教师资格认定办总咨询电话和越秀区咨询电话确

认,如果非师范的学生在校时曾经也修读过《教育学》和《教育心理学》,申请时直接拿成绩单即可,不需要另外办认证。

如果在校时未修读过《教育学》和《教育心理学》,则需要到省教育厅指定的、国家承认学历的师范教育类学校补修相应层次的教育学、心理学课程并取得合格证书。

时间

2008年12月15日开始受理

准备好上述的三项准备工作后,就可以申请教师资格证了。记者了解到,教师资格实行属地化申请,申请人应向户籍所在地或工作单位所在地的教师资格认定机构提出申请。在广州,认定报名时间暂定于2008年12月15日至31日,可到各区的教育局办理。

对于户口不在当地,但工作单位在

当地且人事档案挂靠在当地人才交流中心的,可向人才交流中心所在地的教师资格认定机构提出申请。户籍和人事档案均不在当地的人员,应回户籍所在地申请认定教师资格。根据物价局批复,申请认定教师资格者按有关规定应缴纳认定费用120元。

信息时报记者 王勇幸 梁健敏

广东外语艺术职业学院普通话培训测试站:020-37081132
广州市普通话培训测试中心:020-83357979
广东省教师资格认定网:<http://jszg.gdhd.edu.cn>
广东省教育厅学历认证中心地址:广州市农林下路72号
广东省教育厅学历认证中心电话:020-37626800、37626990

冷知识

家居配备灭火器留意瓶标

我看到多起外地电器引起火灾的报道,我想在家中添置一个灭火器,主要想针对电器引起的火灾,有什么讲究么?
赵先生

知道达人提醒,灭火器类型较多,使用时必须针对火灾燃烧物质的性质,否则会适得其反,有时不但灭不了火,而且还会发生爆炸。赵先生想针对电器或在隐患,可以选择瓶体外标志有“C”的灭火器。

按照不同物质发生的火灾,火灾大体分为四种类型:

1.A类火灾为固体可燃材料的火灾,包括木材、布料、纸张、橡胶以及塑料等。

2.B类火灾为易燃可燃液体、易燃气体和油脂类火灾。

3.C类火灾为带电电气设备火灾。

4.D类火灾为部分可燃金属,如镁、钠、钾及其合金等火灾。

一般灭火器都标有灭火类型和灭火等级的标牌。例如A、B等,使用者一看就能立即识别该灭火器适用于扑救哪一类火灾。目前常用的灭火器有各种规格的泡沫灭火器,各种规格的干粉灭火器,二氧化碳灭火器和卤代烷(1211)灭火器等。泡沫灭火器一般能扑救A、B类火灾,当电器发生火灾,电源被切断后,也可使用泡沫灭火器进行扑救。干粉灭火器和二氧化碳灭火器则用于扑救B、C类火灾。可燃金属火灾则使用扑救D类的干粉灭火剂进行扑救。

信息时报记者 邹捷

塑料袋标志逐个睇

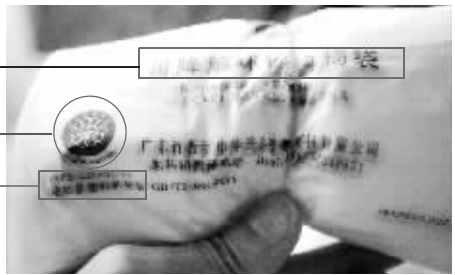

塑料袋上的各种标志常常被忽略。
信息时报记者 朱元斌 摄

塑料袋我们用得多,但上面的标识是否都看得懂?知识达人带大家一起来学习塑料袋上面的标识。

●首先是塑料袋的名称,如普通购物袋、可生物降解淀粉树脂购物袋、食品购物袋等,一般超市有售提供的购物袋只是普通购物袋,会印有“塑料购物袋”的字样。

●其次不可忽略的是塑料回收标志的图形、塑料代码以及相应的缩写代号。三个箭头的等边三角形表示可循环利用,而三角形中的“01”、“02”则是塑料代码,而下注指的是成份的缩写代号,通过代号就可以知道塑料袋的成份。如“PET”表示原料为聚对苯二甲酸乙二醇酯,而“PEHD”则为高密度聚乙烯,现在市场上的塑料袋原料大多数是聚乙烯。

●获中国绿色标志认证委员会认证的塑料袋,会印上国家环境标志。“环境标志产品”是指无污染或低污染,低耗能,低噪音、生产过程符合环保要求的产品。在广州,百佳、吉之岛等商场提供的购物袋就印有中国环境标志。

另外,食品专用袋上印有QS标志和编号。一般的塑料购物袋不能用于储存食品,因而包装食物时要选用食品专用塑料袋。所谓的食品专用塑料袋,它上面会注明“食品专用袋”字样,并印有QS标志和编号。非食用塑料袋大多用废旧塑料加染料制成,里面含有铅、砷等多种有害物质,这种物质会粘到食物上,很难清洗干净。

信息时报记者 王勇幸 实习生 姚敏华