

昨日收盘

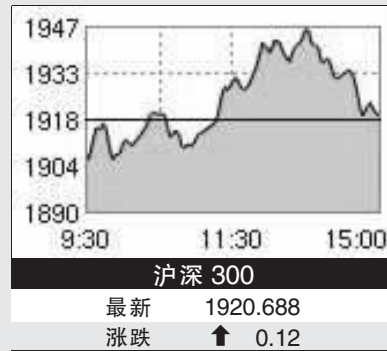
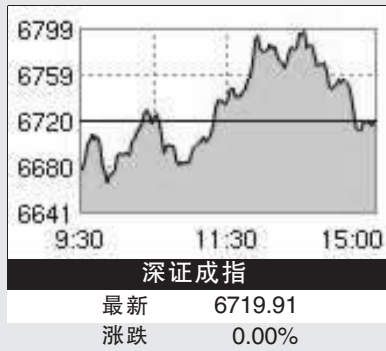
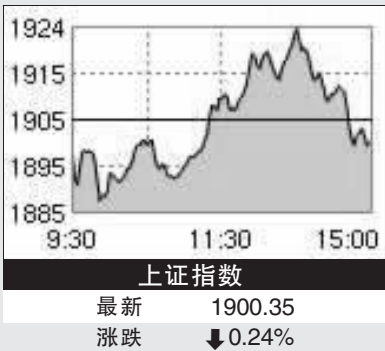

外围主要股指表现

名称	收市	涨跌幅
恒生指数	13971.00	-2.83%
日经指数	8836.80	-0.45%
道琼斯	8599.18	-1.64%
纳斯达克	1571.59	-2.81%
英富时	4448.54	-1.26%
德国DAX	4783.89	-1.97%
俄罗斯MICEX	635.40	+2.56%
法CAC40	3299.50	-0.75%

美英德俄法股指均为隔夜数据

A股昨日净流入96亿

●农业类板块净流入2.15亿元、大宗矿物与原材料类板块净流入21.62亿元、投资与制造类板块净流入31.16亿元、消费类板块净流入41.08亿元。

●从行业看，昨日22个行业资金净流入，仅有建筑建材1个行业资金净流出。有色金属、化工和机械设备等行业资金净流入均超过10亿元，其中有色金属和化工分别大幅净流入资金20.1亿元和16.7亿元。建筑建材资金小幅净流出。金融服务、房地产、采掘和食品饮料等行业指数下跌，但资金小幅净流入。

●从指数成份股看：上证50指数净流出1.59亿元、深证100指数净流入30.39亿元、沪深300指数净流入63.08亿元、中小板指数净流入14.98亿元、基金重仓股指数(申万)净流出37.47亿元。

●权重股方面：资金净流出的个股有中国平安、中国石油和中国联通等，其中中国平安和中国石油净流出0.85亿元和0.50亿元。工商银行和宝钢股份等个股资金小幅净流入，其中工商银行净流入0.09亿元。

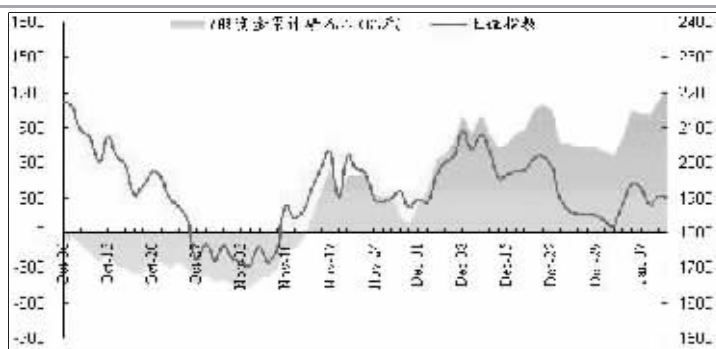

资金关注板块(有色金属)

证券代码	证券简称	收盘价(元)	涨跌幅%	换手率%	月涨跌幅%	季收益(元)	证券代码	证券简称	收盘价(元)	涨跌幅%	换手率%	月涨跌幅%	季收益(元)
600111	包钢稀土	9.41	10.06	14.84	10.06	0.35	002114	罗平锌电	7.21	4.80	5.77	7.02	-0.11
002182	云海金属	10.88	10.01	9.23	12.05	0.33	002149	西部材料	14.5	4.39	7.81	5.92	0.28
600331	宏达股份	6.29	9.97	6.97	-3.68	0.02	601958	金铂股份	11.71	4.37	8.77	15.03	1.07
000960	锡业股份	12.7	9.96	11.47	-4.15	0.77	600497	驰宏锌锗	11.01	4.36	2.53	-0.09	0.37
600549	厦门钨业	8.93	7.46	3.75	1.82	0.20	000878	云南铜业	9.61	4.23	4.83	-11.83	0.46
000962	东方钨业	6.61	7.31	6.25	0.00	0.10	002155	辰州矿业	8.78	4.15	4.32	-1.79	0.25
600362	江西铜业	12.72	6.62	5.40	-0.78	1.22	000758	中色股份	7.6	4.11	3.79	-3.68	0.30
000060	中金岭南	10.27	6.42	6.09	12.36	0.74	600330	天通股份	3.07	4.07	2.47	-4.36	0.06
600456	宝钛股份	15.35	5.57	11.28	8.63	0.67	002237	恒邦股份	33.23	3.94	8.68	21.37	2.00
601168	西部矿业	7.27	5.06	4.40	-2.02	0.42	600531	豫光金铅	8.69	3.82	2.54	-1.92	0.46
600338	ST珠峰	3.74	5.06	2.35	-3.61	0.20	600595	中孚实业	6.41	3.72	1.52	-5.32	0.59
000751	锌业股份	3.15	5.00	2.48	-8.16	-0.27	002203	海亮股份	8.67	3.34	14.20	16.06	0.35
600459	贵研铂业	10.15	4.96	7.52	-0.39	0.18	000612	焦作万方	8.69	3.33	4.56	-8.53	1.02
002075	ST张铜	3.43	4.89	8.23	63.33	-0.37	002171	精诚铜业	7.28	3.26	9.47	0.69	0.21
600961	株冶集团	5.21	4.83	3.47	-4.05	0.17	600219	南山铝业	7.23	3.14	5.72	5.09	0.46

本周解禁股一览

股票代码	股票简称	可流通时间	本期流通(万股)	已流通(万股)	待流通(万股)	股票代码	股票简称	可流通时间	本期流通(万股)	已流通(万股)	待流通(万股)
000006	深振业A	01-12	2339.08	48492.58	2225.75	000059	辽通化工	01-14	32300.00	98621.93	21428.71
000421	南京中北	01-12	2521.04	28107.70	7060.71	000068	赛格三星	01-14	18344.58	51199.58	38467.57
002103	广博股份	01-12	430.75	7754.41	14088.69	600820	隧道股份	01-15	21624.14	73352.13	0.00
002106	莱宝高科	01-12	4782.12	20595.71	12393.09	600961	株冶集团	01-15	1749.14	25832.76	26913.03
600081	东风科技	01-12	1567.80	14110.20	17245.80	600865	百大集团	01-15	1880.09	19509.05	18114.99
600119	长江投资	01-12	9295.74	25740.00	0.00	600807	天业股份	01-15	1079.21	9281.55	6776.01
600173	卧龙地产	01-12	214.22	12209.20	20790.80	000410	沈阳机床	01-15	16.28	30310.71	24236.38
600175	美都控股	01-12	7861.65	24963.12	9450.00	000504	赛迪传媒	01-15	1557.87	18762.81	12394.58
600252	中恒集团	01-12	500.96	16732.01	5012.73	000856	唐山陶瓷	01-15	372.06	13207.06	9492.94
600479	千金药业	01-12	3366.50	15092.65	3051.35	600039	四川路桥	01-15	1520.00	22559.06	7840.94
600543	莫高股份	01-12	62.06	11993.13	5846.87	600582	天地科技	01-15	3372.00	32441.43	34998.57
600618	氯碱化工	01-12	48371.42	74984.00	0.00	600599	熊猫烟花	01-15	630.00	7258.39	5341.61
600639	浦东金桥	01-12	37001.00	59695.35	0.00	000973	佛塑股份	01-16	18455.36	61230.53	24.96
600755	厦门国贸	01-12	1030.53	36847.00	12801.60	000823	超声电子	01-16	5250.00	28823.11	15220.49
000153	丰原药业	01-13	3704.99	21636.07	4364.85	000035	ST科健	01-16	2250.10	10786.79	4213.87
000158	常山股份	01-13	36051.40	61489.80	10396.30	002203	海亮股份	01-16	9207.88	14707.88	25302.12
000502	绿景地产	01-13	939.09	13449.71	5032.25	600300	维维股份	01-16	39899.20	66000.00	10000.00
000514	渝开发	01-13	10642.19	22654.39	40739.37	600869	三普药业	01-16	3652.37	12000.00	0.00
000608	阳光股份	01-13	383.85	37965.24	15600.00	600317	营口港	01-17	11602.03	34878.58	20000.00
000909	数源科技	01-13	9420.00	19600.00	0.00	600831	广电网络	01-17	7362.40	30683.56	2656.00
600375	星马汽车	01-13	5761.48	18748.13	0.00	600131	岷江水电	01-18	6063.33	37284.38	13128.14
600602	广电电子	01-13	35274.22	87957.26	0.00	600842	中西药业	01-18	9721.68	21550.96	8.50
600822	上海物贸	01-13	11552.58	18617.03	0.00	600880	博瑞传播	01-18	13132.73	36482.12	246.63
600997	开滦股份	01-13	2806.00	33021.95	28710.05						